

SPATIU COMERCIAL - LIDL - ORAS SUCEAVA, BULEVARD 1 DECEMBRIE 1918



VEDERE AERIANA - BULEVARDUL 1 DECEMBRIE 1918 - ACCES AUTO SI PIETONAL



VEDERE AERIANA - ACCES AUTO SI PIETONAL



VEDERE AERIANA DE ANSAMBLU - BULEVARD 1 DECEMBRIE 1918



PERSPECTIVA - BULEVARDUL 1 DECEMBRIE 1918 - ACCES AUTO SI PIETONAL

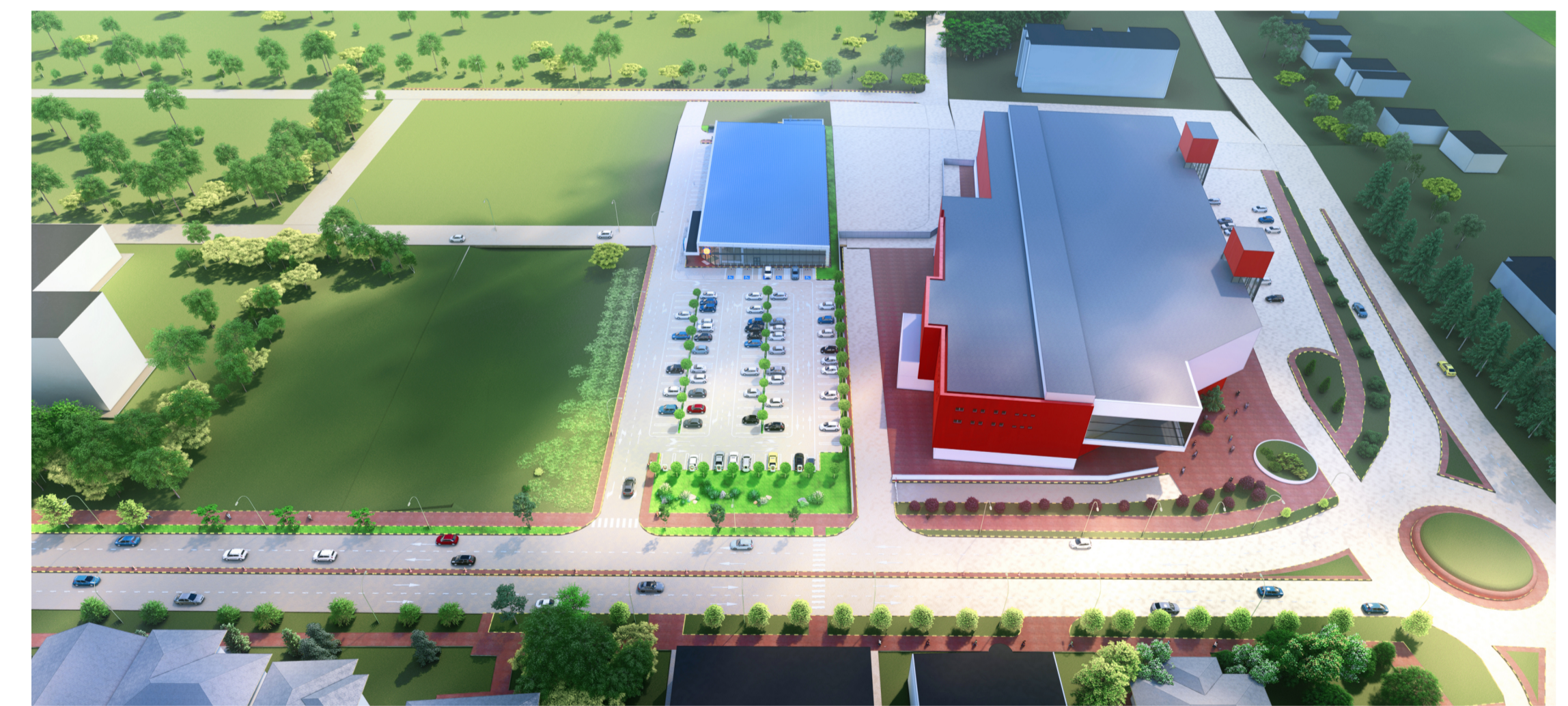

VEDERE AERIANA DE ANSAMBLU - BULEVARD 1 DECEMBRIE 1918

URBANO arhitect s.r.l. IASI Complex Gradinari, Str. Gradinari nr. 14, bl. F2-1, etaj 1, stanga Tel./ Fax: 0232-28.66.68, E-mail: urbano.arhitect@gmail.com				Beneficiar: S.C. LUAR COM S.R.L., BILAN MIRELA, FETCU LAURENTIU - IONEL, FETCU CARMEN-ELENA, S.C. MARLIN TUR S.R.L., ILI VASILE CRISTINEL, ILI DANIELA, ANGELA		Proiect nr. 509/ 2021
Titlu proiect: ELABORARE PUZ IN BAZA UNUI AVIZ DE OPORTUNITATE, PENTRU CONSTRUIRE CENTRU COMERCIAL, GOSPODARIE DE APA SI IMPREJMUIRE, AMENAJARE PARCARE, AMENAJARE ACCES, AMPLASARE, MĂSURI DE PUBLICITATE, SISTEMATIZARE VERTICALA, AMPLASARE POST DE TRANSFORMARE, RACORDURIBRANSAMENTE LA RELELE URBANE DE UTILITATI	Semnatura		Scara 1:1000	Faza: S.O.		
Sef proiect Arh. Paul Palaghia	Data 08.2022		Titlu plansa: ILUSTRARI URBANISTICE		Plansa nr. 2,3	
Proiectat Arh. Paul Palaghia	Desenat Arh. I. Postolche					

Proiectant: URBANO arhitect s.r.l. Iasi, Str. Gradinari nr. 14, bl. F2-1, etaj 1, stanga, Iasi, Romania. Telefon: 0232-28.66.68, E-mail: urbano.arhitect@gmail.com. Proiectat: Paul Palaghia, Arhitect. Desenat: I. Postolche, Arhitect.